

VÝKAZ DOSAVADNÍHO A NOVÉHO STAVU ÚDAJŮ KATASTRU NEMOVITOSTÍ																		
Dosavadní stav					Nový stav													
Označení pozemku parc. číslem	Výměra parcely		Druh pozemku	Označení pozemku parc. číslem	Výměra parcely		Druh pozemku	Typ stavby	Způsob využití	Způsob určení výměr	Porovnání se stavem evidence právních vztahů							
	ha	m²			Způsob využití	ha					m²	Způsob využití	Způsob využití	Díl přechází z pozemku označeného v katastru nemovitostí	dřívější poz. evidenci	Číslo listu vlastnictví	Výměra dílu	
															ha	m²		
64/1 st.167/1	*1)	35	37	ostat. pl. jiná plocha	64/1	33	76	ostat. pl.	č.p.181 obč.vyb	2	64/1		10001		33	76		
					64/6		7	ostat. pl.			64/1		10001			7		
					64/7		97	ostat. pl.			64/1		10001			97		
					64/8		57	ostat. pl.			64/1		10001			57		
					zast. pl.	st.167/1	16	15			zast. pl.	st.167/1		10001		16	15	
					4232		78	ostat. pl.			st.167/1		10001			78		
					4233		8	ostat. pl.			st.167/1		10001			8		
												jiná plocha						
		52	39			52	38											

*1) Rozdíl -1 m2 vzniklý zaokrouhlením výměr (bod 14.6 přílohy katastrální vyhlášky) u dosavadní parcely č.st.167/1

Seznam souřadnic (S-JTSK)				
Číslo bodu	Souřadnice pro zápis do KN			
	Y	X	Kód kv.	Poznámka
2861-12	807157.15	1072695.74	3	roh budovy
2861-14	807154.56	1072692.27	3	roh budovy
2861-15	807149.03	1072697.63	3	roh podezdívky
2861-16	807130.91	1072709.56	3	roh budovy
2861-18	807120.98	1072722.06	3	roh obrubníku
2861-21	807112.73	1072694.38	3	roh zděného plotu
2861-157	807172.65	1072676.08	3	dočasně barva, bod ohrožen stavební činností
2861-160	807153.42	1072655.46	3	roh budovy
2861-161	807158.16	1072686.69	3	roh budovy
2861-240	807121.39	1072697.64	3	roh zděného plotu
2861-264	807131.55	1072710.37	3	roh podezdívky
2861-265	807148.37	1072696.79	3	roh budovy
2861-267	807169.06	1072675.92	3	roh budovy
2861-268	807168.67	1072675.39	3	roh budovy
2861-271	807168.00	1072674.47	3	roh budovy
2861-272	807167.61	1072673.93	3	roh budovy
2861-275	807166.93	1072673.00	3	roh budovy
2861-276	807166.54	1072672.46	3	roh budovy
2861-282	807155.79	1072653.69	3	dočasně barva, bod ohrožen stavební činností
1	807117.09	1072696.02	3	dočasně barva, bod ohrožen stavební činností
2	807130.80	1072714.91	3	dočasně barva, bod ohrožen stavební činností
3	807133.44	1072712.99	3	dočasně barva, bod ohrožen stavební činností
4	807131.32	1072710.08	3	dočasně barva, bod ohrožen stavební činností
5	807148.78	1072697.31	3	dočasně barva, bod ohrožen stavební činností
6	807153.34	1072693.16	3	dočasně barva, bod ohrožen stavební činností
7	807155.93	1072696.63	3	dočasně barva, bod ohrožen stavební činností
8	807170.39	1072677.73	3	dočasně barva, bod ohrožen stavební činností
9	807153.91	1072655.10	3	dočasně barva, bod ohrožen stavební činností
10	807170.13	1072677.38	3	průsečík

GEOMETRICKÝ PLÁN pro rozdělení pozemku	Geometrický plán ověřil úředně oprávněný zeměměřický inženýr:		Stejnopis ověřil úředně oprávněný zeměměřický inženýr:		
	Jméno, příjmení: Ing. Hana Nováková		Jméno, příjmení: Ing. Hana Nováková		
	Číslo položky seznamu úředně oprávněných zeměměřických inženýrů: 2739/2015		Číslo položky seznamu úředně oprávněných zeměměřických inženýrů: 2739/2015		
	Dne: středa 15. listopadu 2023 Číslo: 651/2023		Dne: 22.11.2023 Číslo: 674/2023		
Náležitosti a přesnosti odpovídá právním předpisům.		Tento stejnopis odpovídá geometrickému plánu v elektronické podobě uloženému v dokumentaci katastrálního úřadu.		Ověření stejnopisu geometrického plánu v listinné podobě.	
Vyhotovitel: PROFIGEO ROKYCANY s.r.o. Malé náměstí 122/1 337 01 Rokycany tel.: 731446487		Katastrální úřad souhlasí s očišlováním parcel.			
Číslo plánu: 6430-342/2023 Okres: Rokycany Obec: Rokycany Kat. území: Rokycany Mapový list: DKM, Plzeň 2-6/13 Dosavadním vlastníkům pozemků byla poskytnuta možnost seznámit se v terénu s průběhem navrhovaných nových hranic, které byly označeny předepsaným způsobem: viz seznam souřadnic		Bc. Josef Huml KÚ pro Plzeňský kraj KP Rokycany PGP 851/2023-408 2023.11.22 12:02:31 +01'00'			



VÝKAZ DOSAVADNÍHO A NOVÉHO STAVU ÚDAJŮ KATASTRU NEMOVITOSTÍ																	
Dosavadní stav				Nový stav													
Označení pozemku parc. číslem	Výměra parcely		Druh pozemku	Označení pozemku parc. číslem	Výměra parcely		Druh pozemku	Typ stavby	Zpús. určení výměr	Porovnání se stavem evidence právních vztahů							
			Způsob využití				Způsob využití			Díl přechází z pozemku označeného v		Číslo listu vlastnictví	Výměra dílu		Označení dílu		
	ha	m²	ha		m²	katastru nemovitostí				dřívější poz. evidenci	ha		m²				
64/1		35	37	ostat. pl. jiná plocha	64/1		33	76	ostat. pl. jiná plocha		2	64/1		10001		33	76
st.167/1	*1)	17	02	zast. pl.	64/6			7	ostat. pl.		2	64/1		10001			7
					64/7			97	jiná plocha		2	64/1		10001			97
					64/8			57	ostat. pl.		2	64/1		10001			57
					st.167/1		16	15	zast. pl.	č.p.181 obč.vyb	2	st.167/1		10001		16	15
					4232			78	ostat. pl.		2	st.167/1		10001			78
		52	39		4233			8	ostat. pl. ostat. pl. jiná plocha		2	st.167/1		10001			8
							52	38									

*1) Rozdíl -1 m2 vzniklý zaokrouhlením výměr (bod 14.6 přílohy katastrální vyhlášky) u dosavadní parcely č.st.167/1

Seznam souřadnic (S-JTSK)				
Číslo bodu	Souřadnice pro zápis do KN		Kód kv.	Poznámka
	Y	X		
2861-12	807157.15	1072695.74	3	roh budovy
2861-14	807154.56	1072692.27	3	roh budovy
2861-15	807149.03	1072697.63	3	roh podezdívky
2861-16	807130.91	1072709.56	3	roh budovy
2861-18	807120.98	1072722.06	3	roh obrubníku
2861-21	807112.73	1072694.38	3	roh zděného plotu
2861-157	807172.65	1072676.08	3	dočasně barva, bod ohrožen stavební činností
2861-160	807153.42	1072655.46	3	roh budovy
2861-161	807158.16	1072686.69	3	roh budovy
2861-240	807121.39	1072697.64	3	roh zděného plotu
2861-264	807131.55	1072710.37	3	roh podezdívky
2861-265	807148.37	1072696.79	3	roh budovy
2861-267	807169.06	1072675.92	3	roh budovy
2861-268	807168.67	1072675.39	3	roh budovy
2861-271	807168.00	1072674.47	3	roh budovy
2861-272	807167.61	1072673.93	3	roh budovy
2861-275	807166.93	1072673.00	3	roh budovy
2861-276	807166.54	1072672.46	3	roh budovy
2861-282	807155.79	1072653.69	3	dočasně barva, bod ohrožen stavební činností
1	807117.09	1072696.02	3	dočasně barva, bod ohrožen stavební činností
2	807130.80	1072714.91	3	dočasně barva, bod ohrožen stavební činností
3	807133.44	1072712.99	3	dočasně barva, bod ohrožen stavební činností
4	807131.32	1072710.08	3	dočasně barva, bod ohrožen stavební činností
5	807148.78	1072697.31	3	dočasně barva, bod ohrožen stavební činností
6	807153.34	1072693.16	3	dočasně barva, bod ohrožen stavební činností
7	807155.93	1072696.63	3	dočasně barva, bod ohrožen stavební činností
8	807170.39	1072677.73	3	dočasně barva, bod ohrožen stavební činností
9	807153.91	1072655.10	3	dočasně barva, bod ohrožen stavební činností
10	807170.13	1072677.38	3	průsečík

<div>GEOMETRICKÝ PLÁN</div> <div>pro</div> <div>rozdělení pozemku</div>	Geometrický plán ověřil úředně oprávněný zeměměřický inženýr:		Stejnopis ověřil úředně oprávněný zeměměřický inženýr:		
	Jméno, příjmení: <div>Ing. Hana Nováková</div>		Jméno, příjmení:		
	Číslo položky seznamu úředně oprávněných zeměměřických inženýrů: <div>2739/2015</div>		Číslo položky seznamu úředně oprávněných zeměměřických inženýrů:		
	Dne: <div>středa 15. listopadu 2023</div> Číslo: <div>651/2023</div>		Dne:Číslo:		
	Náležitostmi a přesností odpovídá právním předpisům.		Tento stejnopis odpovídá geometrickému plánu v elektronické podobě uloženému v dokumentaci katastrálního úřadu.		
Vyhotovitel: <div>PROFIGEO ROKYCANY s.r.o.</div> <div>Malé náměstí 122/1</div> <div>337 01 Rokycany</div> <div>tel.: 731446487</div>	Katastrální úřad souhlasí s očíslováním parcel.		Ověření stejnopisu geometrického plánu v listinné podobě.		
Číslo plánu: <div>6430-342/2023</div>					
Okres: <div>Rokycany</div>					
Obec: <div>Rokycany</div>					
Kat. území: <div>Rokycany</div>					
Mapový list: <div>DKM, Plzeň 2-6/13</div>					
Dosavadním vlastníkům pozemků byla poskytnuta možnost seznámit se v terénu s průběhem navrhovaných nových hranic, které byly označeny předepsaným způsobem: <div>viz seznam souřadnic</div>					

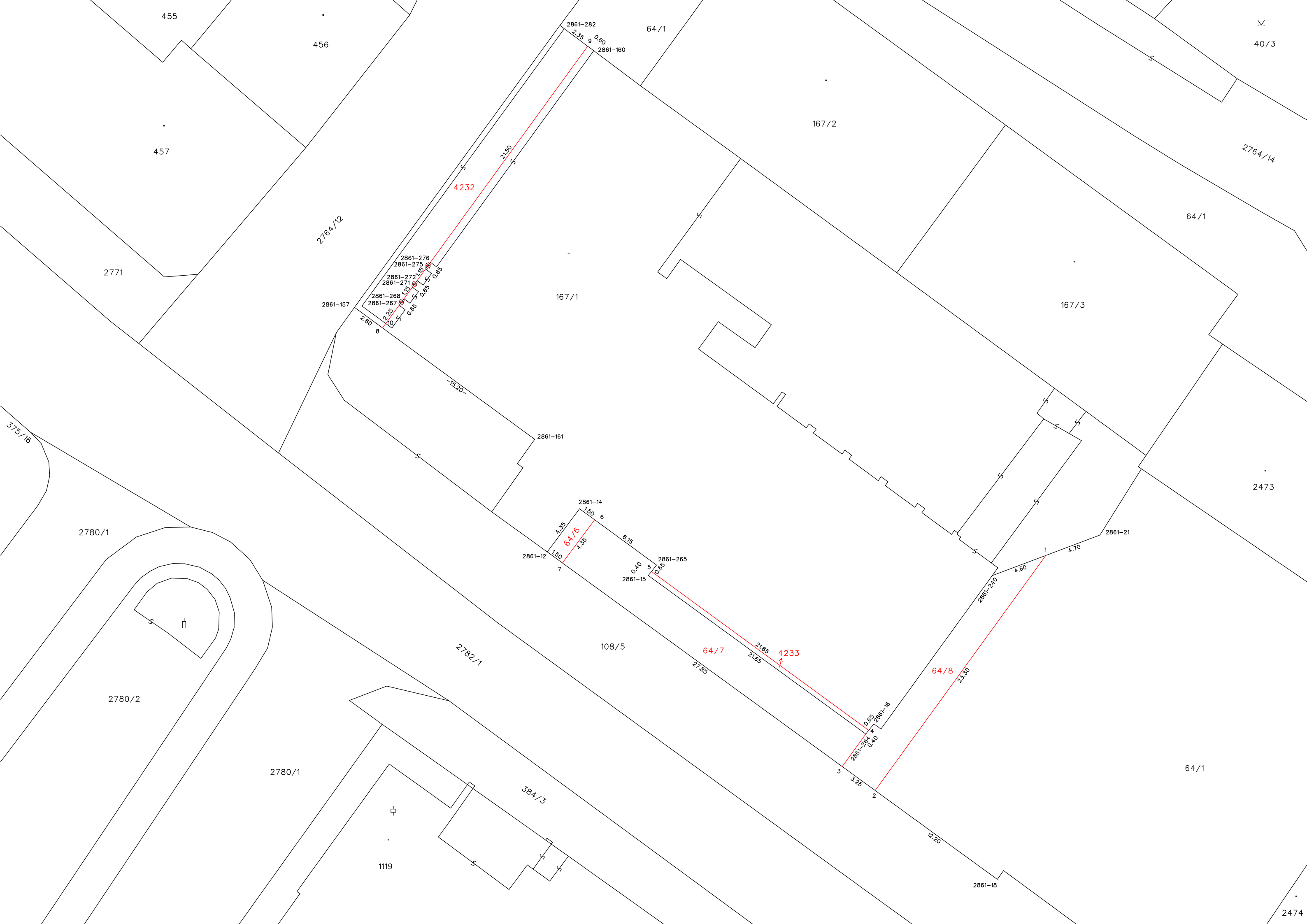

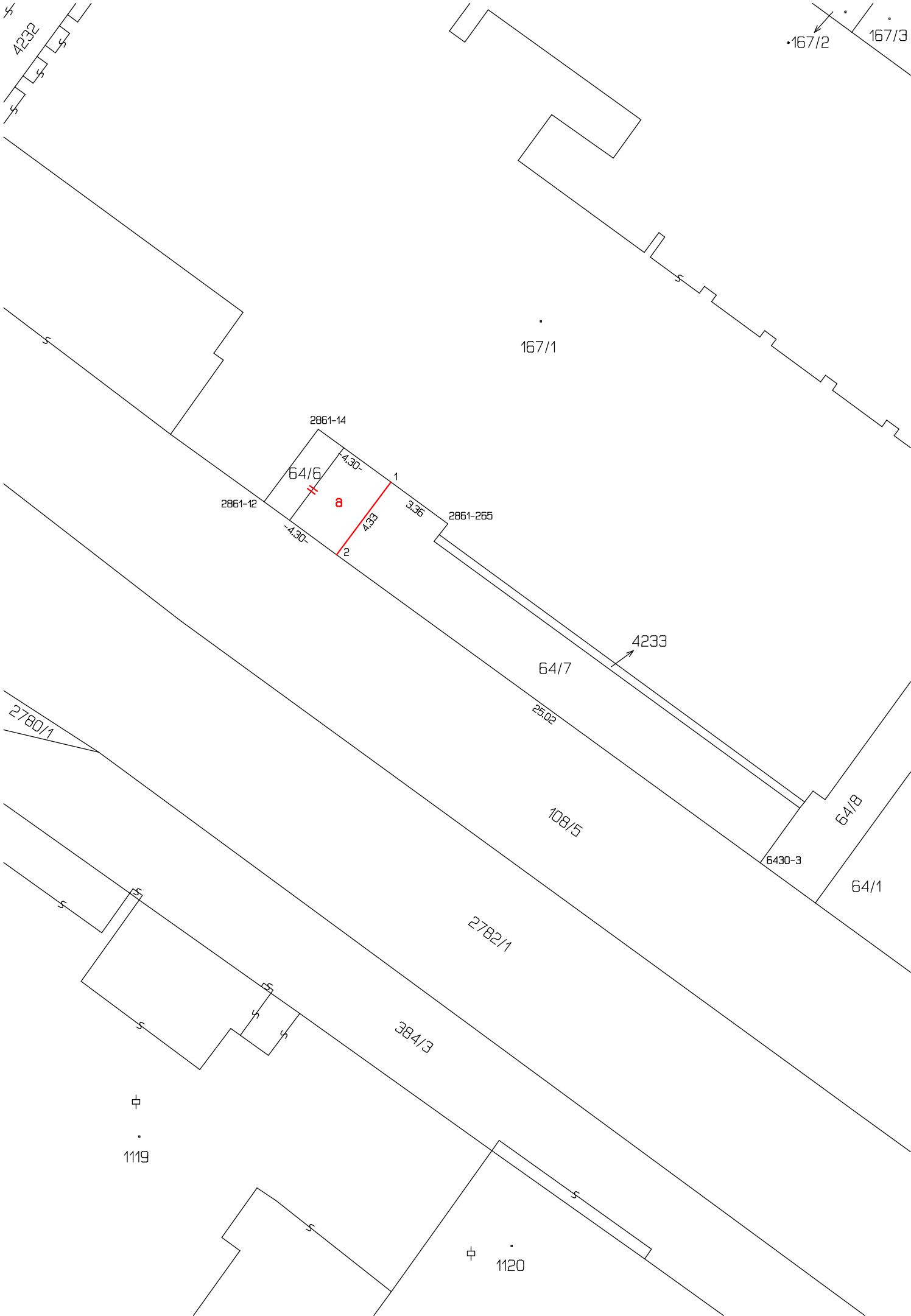

VÝKAZ DOSAVADNÍHO A NOVÉHO STAVU ÚDAJŮ KATASTRU NEMOVITOSTÍ																	
Dosavadní stav				Nový stav													
Označení pozemku parc. číslem	Výměra parcely		Druh pozemku	Označení pozemku parc. číslem	Výměra parcely		Druh pozemku	Typ stavby	Zpús. určení výměr	Porovnání se stavem evidence právních vztahů							
			Způsob využití				Způsob využití			Díl přechází z pozemku označeného v		Číslo listu vlastnictví	Výměra dílu		Označení dílu		
	ha	m ²	ha		m ²	katastru nemovitostí				dřívější poz. evidenci	ha		m ²				
64/6		7	ostat. pl. jiná plocha	64/6		19	ostat. pl. jiná plocha		2	64/6		4859			7	celá a	
										64/7		10001			12		
															19		
64/7		97	ostat. pl. jiná plocha	64/7		85	ostat. pl. jiná plocha		2	64/7		10001			85		
		1 04				1 04											

Seznam souřadnic (S-JTSK)				
Číslo bodu	Souřadnice pro zápis do KN		Kód kv.	Poznámka
	Y	X		
2861-12	807157.15	1072695.74	3	roh zdi
2861-14	807154.56	1072692.27	3	roh zdi
2861-265	807148.37	1072696.79	3	roh zdi
6430-3	807133.44	1072712.99	3	kolík
1	807151.09	1072694.80	3	barva na zdi
2	807153.68	1072698.27	3	kolík

GEOMETRICKÝ PLÁN pro změnu hranic pozemků	Geometrický plán ověřil autorizovaný zeměměřický inženýr:		Stejnopis ověřil autorizovaný zeměměřický inženýr:	
	Jméno, příjmení: Ing. Jiří Novotný		Jméno, příjmení:	
	Číslo položky rejstříku autorizovaných zeměměřických inženýrů: 2630		Číslo položky rejstříku autorizovaných zeměměřických inženýrů:	
	Dne: 03.10.2024 Číslo: 507/2024		Dne: Číslo:	
	Náležitosti a přesnosti odpovídá právním předpisům.		Tento stejnopis odpovídá geometrickému plánu v elektronické podobě uloženému v dokumentaci katastrálního úřadu.	
Vyhotovitel: PROFIGEO ROKYCANY s.r.o. Malé nám. 122/I 337 01 Rokycany tel.: 731446487	Katastrální úřad souhlasí s očíslováním parcel.		Ověření stejnopisu geometrického plánu v listinné podobě.	
Číslo plánu: 6511-448/2024				
Okres: Rokycany				
Obec: Rokycany				
Kat. území: Rokycany				
Mapový list: DKM, Plzeň 2-6/13				
Dosavadním vlastníkům pozemků byla poskytnuta možnost seznámit se v terénu s průběhem navrhovaných nových hranic, které byly označeny předepsaným způsobem: dle § 91 odst. 6 katastrální vyhlášky	Ing. Josef Huml KÚ pro Plzeňský kraj KP Rokycany PGP 746/2024-408 2024.10.14 12:18:22 +02'00'			